



10-13
СЕНТЯБРЯ
2024



Особенности освидетельствования пострадавших (СУПТ + ПРП) с использованием функционала ЕЦП

Докладчик: Гаврилюк Ольга Николаевна,
руководитель-главный эксперт по медико-социальной
экспертизе ФКУ «Главное бюро медико-социальной
экспертизы по Кемеровской области – Кузбассу» Минтруда
России



Законодательная база

ПРАВИТЕЛЬСТВО РОССИЙСКОЙ ФЕДЕРАЦИИ

ПОСТАНОВЛЕНИЕ

от 16 октября 2000 г. № 789

МОСКВА

Об утверждении Правил установления степени утраты профессиональной трудоспособности в результате несчастных случаев на производстве и профессиональных заболеваний

(В редакции постановлений Правительства Российской Федерации от 01.02.2005 № 49, от 10.11.2011 № 920, от 16.04.2012 № 318, от 25.03.2013 № 257, от 24.03.2023 № 471)

В соответствии с Федеральным законом "Об обязательном социальном страховании от несчастных случаев на производстве и профессиональных заболеваний" (Собрание законодательства Российской Федерации, 1998, № 31, ст. 3803) Правительство Российской Федерации постановляет:

1. Утвердить прилагаемые Правила установления степени утраты профессиональной трудоспособности в результате несчастных случаев на производстве и профессиональных заболеваний.
2. Установить, что критерии определения степени утраты профессиональной трудоспособности в результате несчастных случаев на производстве и профессиональных заболеваний, форма программы реабилитации пострадавшего в результате несчастного случая на производстве и профессионального заболевания и порядок ее составления определяются Министерством труда и социальной защиты профессионально

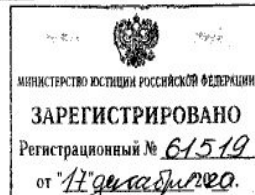

МИНИСТЕРСТВО ТРУДА И СОЦИАЛЬНОЙ ЗАЩИТЫ
РОССИЙСКОЙ ФЕДЕРАЦИИ
(Минтруд России)

ПРИКАЗ

30 сентября 2020г.

№ 687н

Москва

Об утверждении критериев определения степени утраты профессиональной трудоспособности в результате несчастных случаев на производстве и профессиональных заболеваний

В соответствии с пунктом 2 постановления Правительства Российской Федерации от 16 октября 2000 г. № 789 «Об утверждении Правил установления степени утраты профессиональной трудоспособности в результате несчастных случаев на производстве и профессиональных заболеваний» (Собрание законодательства Российской Федерации, 2000, № 43, ст. 4247)

Министерстве
утвержденного
от 19 июня 2012,
№ 26, ст.
здравоохранения

1. Утвер:
трудоспособно
профессиональ

Апелляционное определение Апелляционной коллегии Верховного Суда РФ от 14.12.2023 N АПЛ23-440 «О частичной отмене Решения Верховного Суда РФ от 20.09.2023 N АКПИ23-621 и признании частично недействующими абзаца третьего пункта 17, абзаца второго пункта 18 критериев определения степени утраты профессиональной трудоспособности в результате несчастных случаев на производстве и профессиональных заболеваний, утв. Приказом Минтруда России от 30.09.2020 N 687н»

ВЕРХОВНЫЙ СУД РОССИЙСКОЙ ФЕДЕРАЦИИ

АПЕЛЛЯЦИОННОЕ ОПРЕДЕЛЕНИЕ

от 14 декабря 2023 г. N АПЛ23-440

Апелляционная коллегия Верховного Суда Российской Федерации в составе:
председательствующего Зайцева В.Ю.,
членов коллегии Александрова В.Н., Зинченко П.Н.,
при секретаре П.,
с участием прокурора Русакова П.В.

рассмотрела в открытом судебном заседании административное дело по административному исковому заявлению Д. о признании частично недействующим пункта 3 абзаца третьего пункта 17, абзаца второго пункта 18 критериев определения степени утраты профессиональной трудоспособности в результате несчастных случаев на производстве и профессиональных заболеваний, утвержденных приказом Министерства труда и социальной защиты Российской Федерации от 30 сентября 2020 г. N 687н.

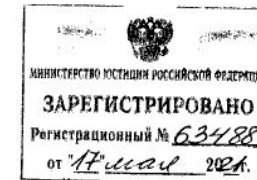

МИНИСТЕРСТВО ТРУДА И СОЦИАЛЬНОЙ ЗАЩИТЫ
РОССИЙСКОЙ ФЕДЕРАЦИИ
(Минтруд России)

ПРИКАЗ

30 сентября 2020г.

№ 982н

Москва

Об утверждении формы программы реабилитации пострадавшего в результате несчастного случая на производстве и профессионального заболевания и порядка ее составления

В соответствии с пунктом 2 постановления Правительства Российской Федерации от 16 октября 2000 г. № 789 «Об утверждении Правил установления степени утраты профессиональной трудоспособности в результате несчастных случаев на производстве и профессиональных заболеваний» (Собрание законодательства Российской Федерации, 2000, № 43, ст. 4247; 2013, № 13, ст. 1559) и подпунктом 5.2.39 Положения о Министерстве труда и социальной защиты Российской Федерации, утвержденного постановлением Правительства Российской Федерации от 19 июня 2012 г. № 610 (Собрание законодательства Российской Федерации, 2012, № 26, ст. 3528; 2016, № 29, ст. 4812), приказываю:

1. Утвердить по согласованию с Министерством здравоохранения Российской Федерации:

форму программы реабилитации пострадавшего в результате несчастного случая на производстве и профессионального заболевания согласно приложению № 1;

Порядок составления программы реабилитации пострадавшего в результате несчастного случая на производстве и профессионального заболевания согласно приложению № 2.

Участники информационного взаимодействия и их полномочия

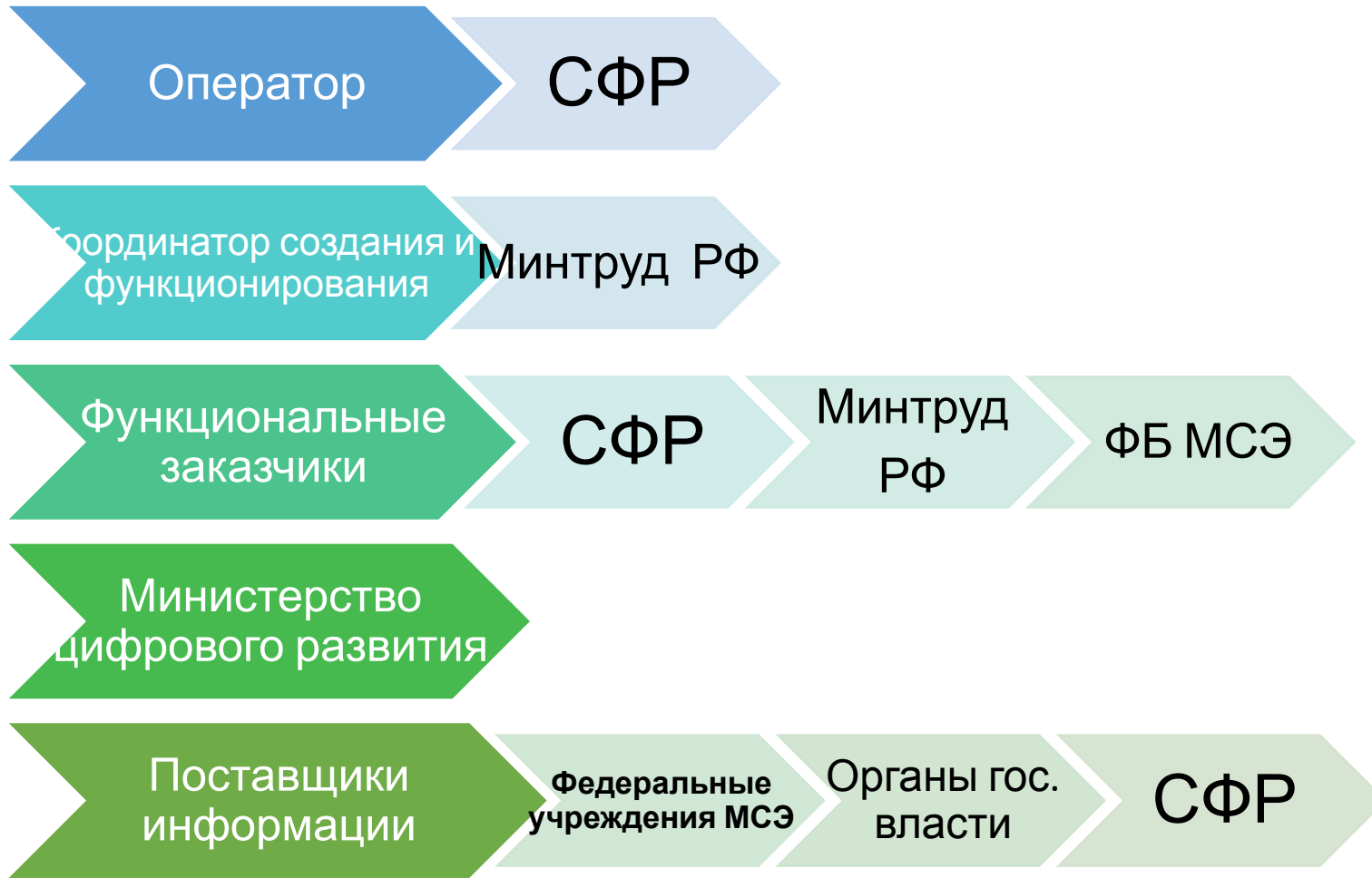

ПРАВИТЕЛЬСТВО РОССИЙСКОЙ ФЕДЕРАЦИИ

ПОСТАНОВЛЕНИЕ

от 29 декабря 2023 г. № 2386

МОСКВА

О государственной информационной системе "Единая централизованная цифровая платформа в социальной сфере"

В соответствии со статьями 6¹² и 6¹³ Федерального закона "О государственной социальной помощи" Правительство Российской Федерации **п о с т а н о в л я е т** :

1. Утвердить прилагаемое Положение о государственной информационной системе "Единая централизованная цифровая платформа в социальной сфере".

2. Установить, что мероприятия, предусмотренные Положением, утвержденным настоящим постановлением, осуществляются федеральными органами исполнительной власти, подведомственными им учреждениями и Фондом пенсионного и социального страхования Российской Федерации в рамках установленных полномочий и в пределах бюджетных ассигнований, предусмотренных федеральными законами о федеральном бюджете и бюджете Фонда пенсионного и социального страхования Российской Федерации на соответствующий финансовый год и плановый период на руководство и управление в сфере установленных функций.

3. Фонду пенсионного и социального страхования Российской Федерации:

а) обеспечить реализацию мероприятий по созданию, вводу в эксплуатацию, сопровождению и развитию государственной информационной системы "Единая централизованная цифровая платформа в социальной сфере";

Источник: п.10 Положения о государственной информационной системе «Единая централизованная цифровая платформа в социальной сфере»

Принципы создания и функционирования ЕЦП:



ПРАВИТЕЛЬСТВО РОССИЙСКОЙ ФЕДЕРАЦИИ

ПОСТАНОВЛЕНИЕ

от 29 декабря 2023 г. № 2386

МОСКВА

О государственной информационной системе "Единая централизованная цифровая платформа в социальной сфере"

В соответствии со статьями 6¹² и 6¹³ Федерального закона "О государственной социальной помощи" Правительство Российской Федерации **п о с т а н о в л я е т**:

1. Утвердить прилагаемое Положение о государственной информационной системе "Единая централизованная цифровая платформа в социальной сфере".

2. Установить, что мероприятия, предусмотренные Положением, утвержденным настоящим постановлением, осуществляются федеральными органами исполнительной власти, подведомственными им учреждениями и Фондом пенсионного и социального страхования Российской Федерации в рамках установленных полномочий и в пределах бюджетных ассигнований, предусмотренных федеральными законами о федеральном бюджете и бюджете Фонда пенсионного и социального страхования Российской Федерации на соответствующий финансовый год и плановый период на руководство и управление в сфере установленных функций.

3. Фонду пенсионного и социального страхования Российской Федерации:

а) обеспечить реализацию мероприятий по созданию, вводу в эксплуатацию, сопровождению и развитию государственной информационной системы "Единая централизованная цифровая платформа в социальной сфере";



однократность размещения информации, аналогичной по содержанию;



многократность использования информации участниками информационного взаимодействия;



применение инфраструктуры, обеспечивающей информационно-технологическое взаимодействие информационных систем



непрерывность и бесперебойность функционирования единой цифровой платформы;



обязательность использования усиленной квалифицированной электронной подписи



полнота, достоверность, актуальность информации, размещаемой на единой цифровой платформе.

Источник: п.3 Положения о государственной информационной системе «Единая централизованная цифровая платформа в социальной сфере»

Функции учреждений МСЭ

Цели создания ЕЦП:

- обеспечение процессов осуществления ... федеральными учреждениями медико-социальной экспертизы **функций** и предоставления **услуг**
- автоматизация процессов ... проведения медико-социальной экспертизы, учета мероприятий по реабилитации (абилитации) ..., в том числе по обеспечению инвалидов техническими средствами реабилитации и предоставлению им услуг, а также учета мероприятий по реабилитации пострадавших в результате несчастных случаев на производстве и профессиональных заболеваний;

Источник: п.4 Положения о государственной информационной системе «Единая централизованная цифровая платформа в социальной сфере»



Источник: п.5, 6 Приложения к приказу Министерства труда и социальной защиты Российской Федерации от 30 декабря 2020 г. N 979н

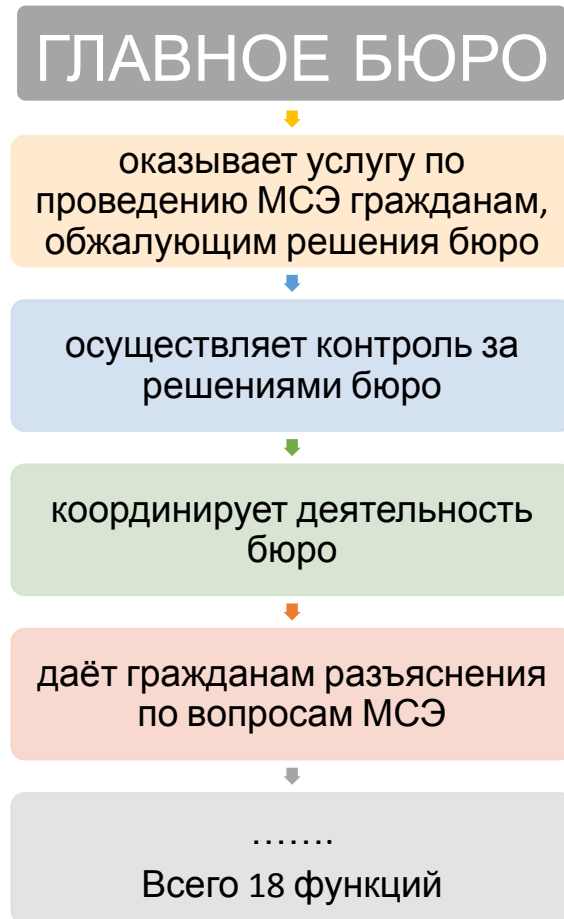

Содержание направления на медико-социальную экспертизу



В Кузбассе более 34 тысяч получателей выплат в связи с полной или частичной утратой трудоспособности в результате производственной травмы или профессионального заболевания. Из них имеют 2-3 страховых случая - порядка 12 тыс.

☰

Направление НПМСЭ ██████████ от 02.08.2024 (ЕГИСЗ)
 🔔 ⓘ 👤 ▾

производстве и профессионального заболевания

Особые отметки
Данных нет

МСЭ проводится
Повторно

ЗАБОЛЕВАНИЕ

Код основного заболевания МКБ-10
T92.1

Название
Последствия перелома верхней конечности, исключая запястье и кисть

ЖЕЛАЕМАЯ ФОРМА ПРОВЕДЕНИЯ МСЭ

Форма прохождения
С личным присутствием гражданина

СОГЛАСИЕ НА ПРОВЕДЕНИЕ И НАПРАВЛЕНИЕ НА МСЭ

Дата согласия
📅 22.07.2024

СПИСОК ЛЕКАРСТВЕННЫХ СРЕДСТВ 📄 6/6

Стандартизованное наименование	Дозировка	Форма	Продолжительность приема	Кратность курсов приема	Кратность приема
КЕТОПРОФЕН 100 мг	100 мг	ТАБЛЕТКИ, ПОКРЫТЫЕ ОБОЛОЧКОЙ	с 02.08.2024 по 01.08.2025	не указано	не указано >
КЕТОПРОФЕН 50 мг/г	50 мг/г	ГЕЛЬ ДЛЯ НАРУЖНОГО ПРИМЕНЕНИЯ	с 02.08.2024 по 01.08.2025	не указано	не указано >



Раздел ПРП «Лекарственные средства»



Лекарственные средства можно выбрать **только** из справочника, нет возможности выбрать другие лекарственные средства

ПРП № ПРП-Э/12/00001/24 от 08.08.2024 (Сформирована)

Оформить документ | Вернуть ПРП на доработку | Детализация процесса

Лекарственные средства

СПИСОК ЛЕКАРСТВЕННЫХ СРЕДСТВ

10/10

Стандартизованное наименование	Дозировка	Форма	Период с	Период до	Продолжительность приема	Кратность курсов...	Номер протокола	Дата протокола	ОГРН медицинско...
КЕТОПРОФЕН 50 мг/г	50 мг/г	ГЕЛЬ ДЛЯ НАРУЖНОГО ПРИМЕНЕНИЯ	02.08.2024	01.08.2025	тубы по 30,0 гр. , 2 тубы на курс	4	434	30.07.2024	1034205001710
КЕТОПРОФЕН 100 мг	100 мг	ТАБЛЕТКИ, ПОКРЫТЫЕ ОБОЛОЧКОЙ	02.08.2024	01.08.2025	20 таблеток на курс	4	434	30.07.2024	1034205001710

Раздел ПРП «Санаторно-курортное лечение»

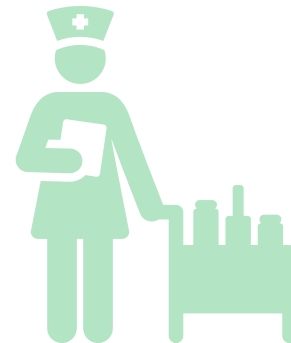

ПРП №ПРП-...024 (Сформирована)

Оформить документ | Вернуть ПРП на доработку | Детализация процесса

Санаторно-курортное лечение

ПОТРЕБНОСТЬ	Потребность Нуждается
САНАТОРНО-КУРОРТНОЕ ЛЕЧЕНИЕ	Профиль Болезни костно-мышечной системы и соединительной ткани
	Сезон Зима; Весна; Лето; Осень
	<input type="checkbox"/> Курорт местного значения
	<input type="checkbox"/> Курорт федерального значения
	Продолжительность курса лечения Данных нет
	Период с 02.08.2024
	Период до 01.08.2025
ЗАКЛЮЧЕНИЕ ВРАЧЕБНОЙ КОМИССИИ	Номер протокола ...
	Дата протокола ...

При наличии у пострадавшего двух и более несчастных случаев на производстве и (или) профессиональных заболеваний разрабатывается одна ПРП с указанием необходимых реабилитационных мероприятий с учетом имеющихся у пострадавшего последствий несчастных случаев на производстве и профессиональных заболеваний



Раздел ПРП «условия труда»

ПРП № ПРП-...8.2024 (Сформирована)

Условия труда

Сформирована

Общие сведения

Лекарственные средства

Медицинские изделия

Санаторно-курортное лечение

Профессиональное обучение

Посторонний уход

Транспортное средство

Технические средства реабилитации

Протезы, Ортезы

Условия труда

Сопровождение

Реабилитационно-экспертное заключение

Документы

Условия, при которых возможно продолжение выполнения профессиональной деятельности пострадавшим

- При снижении квалификации
- При уменьшении объема (тяжести) работы
- При снижении квалификации и уменьшении объема (тяжести)
- При изменении условий труда
- На специальном рабочем месте
- Невозможность продолжения выполнения профессиональной

Заключение по изменению условий труда для продолжения выполнения профессиональной деятельности пострадавшим

- Нуждается в дополнительных перерывах
- Доступна профессиональная деятельность в оптимальных, допустимых условиях труда

Заключение по оснащению (оборудованию) специального рабочего места для трудоустройства пострадавшего

с НАРУШЕНИЯМИ ЗРЕНИЯ Потребность **Не нуждается**



Возможность форматно-логического контроля с целью проверки корректности заполнения данных на предмет соответствия законодательству



Раздел ПРП «Реабилитационно-экспертное заключение»

☰

👤

Сформирована

Общие сведения

Лекарственные средства

Медицинские изделия

Санаторно-курортное лечение

Профессиональное обучение

Посторонний уход

Транспортное средство

Технические средства реабилитации

Протезы, Ортезы

Условия труда

Сопровождение

Реабилитационно-экспертное заключение

Документы

ПРП №ПРРП-...2024 (Сформирована)

Оформить документ | Вернуть ПРП на доработку | Детализация процесса

Реабилитационно-экспертное заключение

Прогнозируемый результат проведения реабилитационных мероприятий

ВОССТАНОВЛЕНИЕ НАРУШЕННЫХ ФУНКЦИЙ ОРГАНИЗМА, ОБУСЛОВЛЕННЫХ НЕСЧАСТНЫМ СЛУЧАЕМ НА ПРОИЗВОДСТВЕ И ПРОФЕССИОНАЛЬНЫМ ЗАБОЛЕВАНИЕМ

Прогноз
Данных нет

ДОСТИЖЕНИЕ КОМПЕНСАЦИИ УТРАЧЕННЫХ ФУНКЦИЙ ОРГАНИЗМА, ОБУСЛОВЛЕННЫХ НЕСЧАСТНЫМ СЛУЧАЕМ НА ПРОИЗВОДСТВЕ И ПРОФЕССИОНАЛЬНЫМ ЗАБОЛЕВАНИЕМ

Прогноз
Частично

ВОССТАНОВЛЕНИЕ ВОЗМОЖНОСТИ, СПОСОБНОСТИ ПОСТРАДАВШЕГО ПРОДОЛЖАТЬ ВЫПОЛНЯТЬ ПРОФЕССИОНАЛЬНУЮ ДЕЯТЕЛЬНОСТЬ

Прогноз
Частично

Заключение

Нуждается в проведении реабилитационных мероприятий.



Вертикальный интерфейс
менее эргономичен
для сотрудников МСЭ с
многозадачностью



Межведомственные запросы

Уведомление о регистрации в системе индивидуального (персонифицированного) учета Стр. 1 из 1



Документ,
подтверждающий регистрацию в системе индивидуального
(персонифицированного) учета «Уведомление о регистрации в системе
индивидуального (персонифицированного) учета (АДИ-РЕГ)»

Страховой номер индивидуального лицевого счета (СНИЛС) 142-██████████

Фамилия ██████████

Имя ██████████

Отчество (при наличии) ██████████

Дата рождения "01" февраля ██████████

Место рождения ██████████

Пол МУЖСКОЙ

Дата регистрации в системе индивидуального (персонифицированного) учета **"27" октября 2006**

Межведомственные запросы по-прежнему приходится делать через сторонние ресурсы, проверять достоверность данных, поставщиком которых является СФР

(у одного гражданина несколько СНИЛС, актов Н-1 и т.д.)

Ответ на обращение от 8 июля 2024 г. по отдельным вопросам порядка предоставления услуги по проведению МСЭ пострадавшим...

Функционал
межведомственного
взаимодействия не
реализован

Считаем возможным использование имеющихся в федеральных учреждениях медико-социальной экспертизы технических средств, позволяющих обеспечить сохранность персональных данных в связи с тем, что указанные сведения в отношении пострадавшего находятся в распоряжении обоих участников процесса взаимодействия. При этом вопросы организации данного взаимодействия посредством имеющихся технических ресурсов считаем возможным возложить непосредственно на руководителей федеральных учреждений медико-социальной экспертизы.

В отсутствие функционала государственной информационной системы «Единая централизованная цифровая платформа в социальной сфере» (далее – ИС МСЭ ЕЦП), позволяющего извещать страховщика о дате, времени и месте проведения освидетельствования (переосвидетельствования) пострадавшего сообщаем, что данный функционал в настоящее время можно реализовать альтернативным способом путем настройки программы VipNet Деловая почта, предназначенной для обмена электронными письмами в защищенной сети VipNet.

При этом информируем, что во второй очереди ИС МСЭ ЕЦП при подключении модуля «Соцстраха» вопрос об извещении страховщика рассматривается и будет реализован в установленные Фондом пенсионного и социального страхования Российской Федерации сроки.

Руководитель – главный федеральный
эксперт по медико-социальной экспертизе



М.А. Дымочка

Проблемы при формировании ПРП на сентябрь 2024

- В раздел «лекарственные средства» нельзя добавить лекарства без справочника.
- В блоке по «Протезам» внесены эндопротезы, которые исключены из Федерального перечня.
- Предусмотрительно убрать из каждой категории ТСР строку «другое», так как наименования вносятся по Национальным стандартам ГОСТ, и иногда не относятся к видам ТСР, предусмотренным Классификацией.
- Ручной ввод технических характеристик и конструктивных особенностей ТСР и ПОИ, желательно внести выборку параметров как в ИПРА.



Благодарю за внимание!

Контактная информация:

Адрес: г. Кемерово, пр. Шахтеров, д.14а

Тел.: (3842) 45-47-30; 45-47-14

E-mail: kem_mse_buh@rambler.ru

Сайт учреждения: www.42.gbmse.ru

Единый контакт-центр: 8 (800) 100-00-01

Мы в социальных сетях:



[Вконтакт](#)



[Telegram](#)

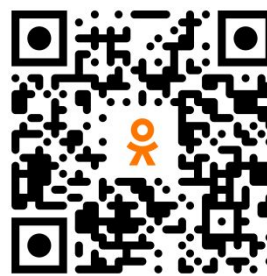

[Одноклассник](#)

